청주시
CHEONGJU CITY

청주시청 전화번호부

청주365민원콜센터 ☎201-0001

시장실

시장	**1000**
비서실장	0909
비서실	1002~6
FAX	1009
소통보좌관실	0940~2
FAX	0949
공보관	**1060**
공보	1061~5
보도	1071~4
뉴미디어	1081~3
FAX	1089
상생협력담당관	**1110**
상생발전	1111~5
규제개혁	1121~3
청년정책	1131~5
FAX	1139

부시장실

부시장	**1010**
비서실	1011~2
FAX	1019
국제협력관	**1440**
감사관	**1160**
감사	1161~5
회계감사	1171~3
보조금감사	1166~7
기술감사	1181~4
조사	1191~6
청렴	1151~5
FAX	1199
도시재생기획단	**1240**
도시재생정책	1241~4
오송전략	1246~8
재생사업발굴	1251~4
FAX	1239

청주시의회

의장	**3000**
비서실	3001~6
FAX	3009
부의장	**3005**
비서실	3006
FAX	3009
의회사무국장	**3010**
의정	3011~6
의사	3021~9
홍보	3031~7
FAX	257-5812
전문위원실	
의회운영	3040~2
FAX	3049
행정문화	3060~2
FAX	3069
경제환경	3050~2
FAX	3059
복지교육	3070~2
FAX	3079
농업정책	3080~2
FAX	3089
도시건설	3090~2
FAX	3099

당직실

시청당직실	2222
FAX	2209
상당구당직실	5222
FAX	5029
서원구당직실	6222
FAX	6072
흥덕구당직실	7222
FAX	7229
청원구당직실	8222
FAX	8073
충북도당직실	220-2222
FAX	220-8289
충북도재난상황실	220-2434
FAX	220-4388
CCTV통합관제센터	201-1300

기타 전화번호

농협(시금고)	0220~1
KB(시금고)	0224
시청우체국	0631
정문	0641
주차요금소	0602
주정차CCTV상황실	2991~4
차량관리실	0647~8
구내이발소	0654
구내식당	0600
제2청사구내식당	1548
제2청사안내실	1505
시민정보교육센터	0100
북부정보교육센터	0110
상당산성주차장	0202
자전거대여소(무심천)	0209
가덕생활체육공원	270-7378
문암생태공원	0733
자원봉사센터	0736~9
대청호미술관	0914
문의문화재단지	0915
손병희유허지	0920
신채호사당	0931
가덕매화공원	0932
오창장미공원	0933
기적의도서관	283-1845~6

기획행정실

기획행정실장	**1200**
정책기획과장	**1210**
기획	1211~7
미래전략	1201~4
정책평가	1221~6
의회법무	1231~4
FAX	1239
자치행정과장	**1560**
시정	1561~6
조직교육	1551~4
자치분권	1571~3
민간협력	1581~3
FAX	1579
행정지원과장	**1510**
행정지원	1511~5
인사	1521~7
단체후생	1541~6
청사관리	1531~6
시민소통	1501~4
FAX	1239
안전정책과장	**1610**
재난관리	1611~6
시설안전	1621~4
민방위	1631~4
자연재해대비	1641~5
화학안전	1651~3
통합관제	1601~5
FAX	1709
민원과장	**2950**
민원	2951~5
민원(제2청사)	0796
생활민원	2961~3
민원콜관리	2981~4
기록물관리	2971~3
기록물관리(기록관)	0751~5
FAX	2959
회계과장	**1710**
경리	1711~6
계약 1	1721~6
계약 2	1731~3
재산관리	1741~7
FAX	1749

재정경제국

재정경제국장	**1500**
경제정책과장	**1020**
지역경제	1021~4
시장활성화	1031~3
유통산업	1041~3
4차산업	1051~3
신재생에너지	1091~4
에너지관리	1101~3
FAX	1099
예산과장	**1260**
예산 1	1261~6
예산 2	1271~4
재정지원	1281~4
대외협력	1285~6
FAX	1299
일자리지원과장	**1360**
일자리정책	1361~5
청년일자리	1371~3
사회적기업	1381~3
FAX	1369
투자유치과장	**1410**
투자유치	1401~5
바이오산업	1411~3
혁신창업	1431~3
4차산업혁명	1471~3
FAX	1449
기업지원과장	**1450**
기업지원	1421~5
공장설립	1451~4
노사협력	1461~3
국제통상	1441~5
FAX	1479
세정과장	**1660**
세정	1661~5
세입	1671~4
세무조사	1681~4
체납관리	1691~7
세외수입징수	1901~9
FAX	1699
정보통신과장	**1310**
정보기획	1311~4
정보개발	1321~6
스마트도시	1301~3
인터넷운영	1331~3
정보통신	1341~5
통신민원	1351~4
FAX	1309

복지국

복지국장	**1800**
복지정책과장	**1810**
복지정책	1811~6
기초생활보장	1821~4
주거복지	1841~3
희망복지지원	1831~6
FAX	1839
노인장애인과장	**1860**
노인정책	1861~6
노인지원	1871~3
장애인복지	1881~4
장애인재활	1891~3
장애인지원	1851~4
FAX	1889
여성청소년과장	**1750**
여성정책	1751~6
인구정책	1761~3
건강가족	1781~3
청소년	1771~4
FAX	1779
아동보육과장	**1910**
아동친화	1911~3
아동지원	1921~5
보육지원	1931~4
드림스타트	1950~9
FAX	1939
위생정책과장	**1960**
위생정책	1961~3
위생관리	1971~5
위생지도	1981~5
FAX	1989

문화체육관광국

문화체육관광국장	**2000**
문화예술과장	**2010**
문화정책	2015~9
예술진흥	2011~3
문화재	2021~8
문화산업	2031~4
공예	2035~9
FAX	2029
체육교육과장	**2060**
체육진흥	2061~5
생활체육	2071~4
교육지원	2081~3
FAX	2079
관광정책과장	**2040**
관광정책	2041~4
관광개발	2051~4
관광마케팅	1791~3
관광산업	2091~3
FAX	2099
체육시설과장	**2370**
관리	2371~4
시설건립	2381~4
시설운영	2391~5
FAX	2399
문예운영과장	**2300**
문예운영	2301~6
문예시설	2351~5
FAX	2369

농업정책국

농업정책국장	**2100**
농업정책과장	**2110**
농정기획	2111~6
농촌개발	2101~3
농업기반	2131~5
농지민원	2121~3
농지관리	2141~6
FAX	2139
친환경농산과장	**2160**
친환경농업	2161~3
식량작물	2171~3
농산지원	2181~3
원예특작	2151~3
FAX	2189
농식품유통과장	**2210**
유통정책	2211~4
청원생명마케팅	2221~4
가공수출식품	2231~3
친환경급식	2241~3
FAX	2259
축산과장	**2260**
축산정책	2261~5
축산유통	2271~3
가축방역	2281~8
친환경축산	2291~4
동물보호	2295~8
FAX	2299
도매시장관리과장	**2190**
운영	2191~4
시설	2201~4
현대화	2251~3
FAX	2219

도시교통국

도시교통국장	**2600**
도시계획과장	**2410**
도시행정	2401~4
도시계획	2421~7
도시시설	2441~4
지구단위계획	2431~3
도시계획상임기획단	2411~3
FAX	2449
도시개발과장	**2450**
산단계획	2481~5
산단개발	2461~4
개발관리	2471~5
산단재생	2451~3
FAX	2489
도시재생사업과장	**2610**
도시재생	2601~4
선도사업	2631~5
도시정비	2611~4
주거환경정비	2621~3
FAX	2629
교통정책과장	**2820**
교통정책	2821~5
광역교통	2851~4
교통정보	2831~6
주차시설	2841~4
FAX	2849
대중교통과장	**2860**
버스정책	2861~8
택시운수	2871~4
화물운수	2881~3
교통지도	2891~7
FAX	2899

주택토지국

주택토지국장	**2400**
공동주택과장	**2500**
주택정책	2511~4
공동주택	2491~5
주택관리	2501~6
공동주택조사	2521~4
FAX	2539
건축디자인과장	**2550**
건축경관	2551~4
일반건축	2531~5
광고물디자인	2541~3
FAX	2559
공공시설과장	**2560**
공공시설	2561~4
청사건립	2571~7
공공건축 1	2581~6
공공건축 2	2591~5
FAX	2589
지적정보과장	**2660**
토지관리	2661~5
공간정보	2671~4
지적재조사	2681~3
도로명주소	2691~5
FAX	2699

상당구

상당구청장	**5001**
행정지원과장	**5010**
행정지원	5011~6
기획통계	5021~3
문화체육	5031~2
경리	5041~6
정보통신	5051~4
FAX	5069
민원지적과장	**5100**
민원	5101~7
가족관계등록	5111~5
토지관리	5121~8
지적	5131~6
지적재조사	5141~3
FAX	5149
주민복지과장	**5150**
사회복지	5151~7
노인장애인	5161~7
여성가족	5171~6
통합조사관리1	5181~5
통합조사관리2	5191~5
FAX	5199
산업교통과장	**5200**
지역경제	5201~7
친환경유통	5211~4
축산위생	5221~4
교통행정	5391~3
교통지도	5401~8
FAX	5389
세무과장	**5250**
시세	5251~6
도세	5261~5
지방소득세	5271~3
과표	5281~4
체납징수	5291~5
FAX	5299
환경위생과장	**5300**
청소	5301~6
위생	5311~4
위생지도	5321~4
생활오수	5331~5
환경지도	5341~4
FAX	5349
건설과장	**5350**
관리	5351~6
토목개발	5361~5
도로보수	5371~4
하천방재	5381~4
하수관리	5411~4
FAX	5409
건축과장	**5450**
건축	5451~4
주택	5461~3
건축물관리	5471~3
광고물	5481~7
가로정비	5491~5
FAX	5499
낭성면장	**5500**
행정	5501~5
민원	5511~2
주민복지	5521~2
산업	5531~3
개발	5541~3
FAX	5549
미원면장	**5550**
행정	5551~5
민원	5561~2
주민복지	5571~4
산업	5581~4
개발	5591~4
FAX	5599
가덕면장	**5600**
행정	5601~5
민원	5611~2
주민복지	5621~3
산업	5631~3
개발	5641~3
FAX	5649
남일면장	**5650**
행정	5651~5
민원	5661~2
주민복지	5671~9
산업	5681~3
개발	5691~3
FAX	5699
문의면장	**5700**
행정	5701~5
민원	5711~2
주민복지	5721~3
산업	5731~3
개발	5741~4
FAX	5749
중앙동장	**5750**
행정민원	5751~64
FAX	5779
성안동장	**5780**
행정민원	5781~94
FAX	5809
탑대성동장	**5820**
행정민원	5811~23
주민복지	5831~4
FAX	5839
영운동장	**5840**
행정민원	5841~5
주민복지	5851~4
FAX	5869
금천동장	**5870**
행정민원	5871~7
주민복지	5881~5
FAX	5899
용담명암산성동장	**5900**
행정민원	5901~15
FAX	5929
용암1동장	**5930**
행정민원	5931~8
주민복지	5941~7
맞춤형복지	5951~5
FAX	5959
용암2동장	**5970**
행정민원	5961~8
주민복지	5971~7
FAX	5989

서원구

서원구청장	**6001**
행정지원과장	**6010**
행정지원	6011~6
기획통계	6021~3
문화체육	6031~3
경리	6041~9
정보통신	6051~3
FAX	6069
민원지적과장	**6100**
민원	6101~8
가족관계등록	6111~6
토지관리	6121~5
지적	6131~4
지적재조사	6141~3
FAX	6149
주민복지과장	**6150**
사회복지	6151~8
노인장애인	6161~8
여성가족	6171~7
통합조사관리1	6181~7
통합조사관리2	6191~6
FAX	6199
산업교통과장	**6200**
지역경제	6201~5
친환경유통	6211~3
축산위생	6221~4
교통행정	6391~3
교통지도	6401~6
FAX	6239
세무과장	**6250**
시세	6251~6
도세	6261~5
지방소득세	6271~3
과표	6281~5
체납징수	6291~6
FAX	6299
환경위생과장	**6300**
청소	6301~6
위생	6311~4
위생지도	6321~5
생활오수	6331~4
환경지도	6341~4
FAX	6349
건설과장	**6350**
관리	6351~6
토목개발	6361~9
도로보수	6371~5
하천방재	6381~4
하수관리	6411~5
FAX	6409
건축과장	**6450**
건축	6451~5
주택	6461~3
건축물관리	6471~3
광고물	6481~7
가로정비	6491~5
FAX	6499
남이면장	**6500**
행정	6501~4
민원	6511~2
주민복지	6521~4
산업	6531~5
개발	6541~4
FAX	6548
현도면장	**6550**
행정	6551~5
민원	6561~3
주민복지	6571~5
산업	6581~3
개발	6591~3
FAX	6597
사직1동장	**6610**
행정민원	6601~14
FAX	6629
사직2동장	**6630**
행정민원	6631~44
FAX	6659
사창동장	**6660**
행정민원	6661~8
주민복지	6671~3
FAX	6689
모충동장	**6690**
행정민원	6691~5
주민복지	6711~6
FAX	6719
산남동장	**6720**
행정민원	6721~36
주민복지	6731~4
FAX	6749
분평동장	**6750**
행정민원	6751~7
주민복지	6761~4
FAX	6779
수곡1동장	**6780**
행정민원	6781~97
주민복지	6791~8
FAX	6808
수곡2동장	**6810**
행정민원	6811~6
주민복지	6821~6
맞춤형복지	6831~5
FAX	6839
성화개신죽림동장	**6840**
행정민원	6841~59
주민복지	6851~7
맞춤형복지	6861~5
FAX	6869

흥덕구

흥덕구청장	**7001**
행정지원과장	**7010**
행정지원	7011~5
기획통계	7021~3
문화체육	7031~3
경리	7041~8
정보통신	7051~4
FAX	7069
민원지적과장	**7100**
민원	7101~4
가족관계등록	7111~5
토지관리	7121~6
지적	7131~7
지적재조사	7141~5
FAX	7149
주민복지과장	**7150**
사회복지	7151~8
노인장애인	7161~7
여성가족	7171~5
통합조사관리1	7181~5
통합조사관리2	7191~7
FAX	7199
산업교통과장	**7200**
지역경제	7201~5
친환경유통	7211~3
축산위생	7221~4
교통행정	7391~3
교통지도	7401~8
FAX	7239
세무과장	**7250**
시세	7251~6
도세	7261~5
지방소득세	7271~3
과표	7281~6
체납징수	7291~6
FAX	7299
환경위생과장	**7300**
청소	7301~7
위생	7311~5
위생지도	7321~4
생활오수	7331~5
환경지도	7341~3
FAX	7349
건설과장	**7350**
관리	7351~7
토목개발	7361~5
도로보수	7371~8
하천방재	7381~5
하수관리	7411~3
FAX	7409
건축과장	**7450**
건축	7451~6
주택	7461~3
건축물관리	7471~5
광고물	7481~6
가로정비	7491~5
FAX	7499
오송읍장	**7500**
행정	7501~3
민원	7511~3
주민복지	7531~4
산업	7541~4
개발	7551~3
오송산단관리	7561~4
FAX	7569
강내면장	**7570**
행정	7571~5
민원	7581~3
주민복지	7591~3
산업	7601~3
개발	7611~3
FAX	7619
옥산면장	**7620**
행정	7621~5
민원	7631~2
주민복지	7641~5
산업	7651~4
개발	7661~3
FAX	7669
운천신봉동장	**7700**
행정민원	7701~14
주민복지	7711~9
FAX	7728
복대1동장	**7730**
행정민원	7731~40
주민지원	7741~52
FAX	7758
복대2동장	**7760**
행정민원	7761~7
주민복지	7771~5
FAX	7788
가경동장	**7790**
행정민원	7791~9
주민복지	7801~6
FAX	7819
봉명1동장	**7820**
행정민원	7821~36
주민복지	7841~4
FAX	7849
봉명2송정동장	**7850**
행정민원	7851~7
주민복지	7861~5
FAX	7879
강서1동장	**7880**
행정민원	7881~96
주민복지	7891~4
FAX	7909
강서2동장	**7910**
행정민원	7911~24
FAX	7939

청원구

청원구청장	**8001**
행정지원과장	**8010**
행정지원	8011~5
기획통계	8021~3
문화체육	8031~3
경리	8041~5
정보통신	8051~4
FAX	8069
민원지적과장	**8100**
민원	8101~6
가족관계등록	8111~5
토지관리	8121~7
지적	8131~5
지적재조사	8141~3
FAX	8149
주민복지과장	**8150**
사회복지	8151~6
노인장애인	8161~5
여성가족	8171~6
통합조사관리1	8181~5
통합조사관리2	8191~5
FAX	8199
산업교통과장	**8200**
지역경제	8201~5
친환경유통	8211~3
축산위생	8221~4
교통행정	8391~3
교통지도	8401~16
FAX	8239
세무과장	**8250**
시세	8251~6
도세	8261~4
지방소득세	8271~3
과표	8281~5
체납징수	8291~5
FAX	8299
환경위생과장	**8300**
청소	8301~6
위생	8311~4
위생지도	8321~3
생활오수	8331~5
환경지도	8341~6
FAX	8349
건설과장	**8350**
관리	8351~5
토목개발	8361~9
도로보수	8371~5
하천방재	8381~4
하수관리	8411~3
FAX	8409
건축과장	**8450**
건축	8451~5
주택	8461~4
건축물관리	8471~3
광고물	8481~4
가로정비	8491~5
FAX	8499
내수읍장	**8500**
행정	8501~6
민원	8511~5
주민복지	8531~6
산업	8541~5
개발	8551~4
FAX	8558
오창읍장	**8560**
행정과/행정	8563~5
민원	8571~86
FAX	8639
주민복지	8591~8
맞춤형복지	8521~4
산업	8601~4
개발	8611~5
FAX	8618
산단관리과	8621~2
시설	8631~4
FAX	8619
북이면장	**8650**
행정	8651~6
민원	8661~2
주민복지	8671~3
산업	8681~4
개발	8691~3
FAX	8698
우암동장	**8700**
행정민원	8701~9
주민복지	8711~4
FAX	8729
내덕1동장	**8730**
행정민원	8731~44
FAX	8759
내덕2동장	**8770**
행정민원	8761~4
맞춤형복지	8791~3
FAX	8799
율량사천동장	**8900**
행정민원	8901~9
주민복지	8911~8
FAX	8929
오근장동장	**8930**
행정민원	8931~6
주민복지	8941~6
FAX	8958

직속기관 · 사업소

상당보건소

상당보건소장	**3100**
보건정책과장	**3110**
보건행정	3111~9
보건기획	3101~4
의약관리	3131~4
용암보건지소	3500~15
미원지소	3531~3
낭성지소	3520~3
가덕지소	3540~3
문의지소	3551~4
갈산보건진료소	3682
금관보건진료소	3683
기암보건진료소	3684
용곡보건진료소	3685
운교보건진료소	3686
행정보건진료소	3687
상야보건진료소	3688
병암보건진료소	3689
두모보건진료소	3690
소전보건진료소	3691
월오보건진료소	3681
FAX	3189
건강증진과장	**3120**
건강증진	3181~99
감염병관리	3141~9
지역보건	3161~7
치매안심센터	4301~15
FAX	3189

서원보건소

서원보건소장	**3200**
보건행정	3211~27
건강증진	3281~8
감염병관리	3241~6
지역보건	3261~72
의약관리	3231~4
치매안심센터	3710~26
FAX	3289
남이지소	3560~1
현도지소	3571~2
구미보건진료소	3692
하석보건진료소	3693

흥덕보건소

흥덕보건소장	**3300**
보건행정	3311~8
건강증진	3380~6
감염병관리	3341~7
지역보건	3361~9
의약관리	3331~5,3587
치매안심센터	4330~7
FAX	3389,3399
강서보건지소	3588~94
오송지소	3601~3
오송생명지소	3610~2
강내지소	3620,3623
옥산지소	3630,3633
공북보건진료소	3695
태성보건진료소	3694
금계보건진료소	3696
소로보건진료소	3697
호죽보건진료소	3698

청원보건소

청원보건소장	**3400**
보건행정	3411~24
건강증진	3481~8
감염병관리	3441~9
지역보건	3461~7
의약관리	3431~4
치매안심센터	3460~74
FAX	3489
내수지소	3641~2
오창지소	3651~2
북이지소	3670~4
가좌보건진료소	3701
탑리보건진료소	3700
유리보건진료소	3702
석성보건진료소	3703
영하보건진료소	3704
추학보건진료소	3705
오근장보건진료소	3699

농업기술센터

농업기술센터소장	**3800**
지원기획과장	**3810**
지도기획	3811~5
인력육성	3821~3
농촌자원	3831~2
농업기계	3841~7
FAX	3849
기술보급과장	**3860**
작물환경	3861~6
원예작물	3871~3
축산경영	3881~3
특용작물	3891~2
FAX	3899
연구개발과장	**3910**
연구기획	3911~5
병리곤충	3921~3
농산가공	3931~4
연구지원	3951~8
시설운영	3901~7
FAX	3939
도시농업관장	**3940**
농업문화	3941~3
소비자농업	3951~2
미래농업	3961~2
FAX	3969
농업인상담소	
남이면	3976
현도면	3977
내수읍	3981
오창읍	3982
북이면	3983
오근장동	3984
낭성면	3971
미원면	3972
가덕면	3973
남일면	3974
문의면	3975
오송읍	3978
강내면	3979
옥산면	3980
강서동	3985
농업기계종합관리소	
농업기계종합관리소	3991
동부	3992
남부	3993
서부	3994
강서	3995
북부	3996
오근장	3997
흥덕	3998
청원	3966

도로사업본부

도로사업본부장	**2700**
지역개발과장	**2710**
건설기획	2711~8
도로안전	2731~8
지역도로	2721~4
자전거문화	2701~3
FAX	2739
도로시설과장	**2760**
도로정책	2761~6
광역도로	2781~6
시도시설	2791~6
시유재산찾기TF	2771~3
도로재산	2775~8
FAX	2799
하천방재과장	**2910**
방재정책	2911~5
국가하천	2921~5
지방하천	2931~4
소하천	2941~3
FAX	2949

환경관리본부

환경관리본부장	**4600**
환경정책과장	**4610**
환경정책	4611~7
수질환경	4631~3
오염총량	4621~4
자연보전	4601~3
FAX	254-0128
기후대기과장	**4640**
기후정책	4641~4
대기보전	4651~4
미세먼지관리	4981~4
FAX	4649
자원정책과장	**4660**
자원정책	4661~6
자원재활용	4671~3
폐기물지도	4681~8
자원시설	4691~4
FAX	4699
자원관리과장	**4700**
관리	4701~3
운영	4711~5
시설	4721~3
FAX	4719
하수정책과장	**4750**
하수정책	4751~6
하수계획	4761~5
하수시설	4771~4
물순환	4781~3
지하수	4731~3
FAX	4789
하수처리과장	**4800**
운영 1	4801~8
운영 2	4810~5
소규모운영	4820~2
차집관로	4741~4
FAX	4749

상수도사업본부

상수도사업본부장	**4450**
업무과장	**4460**
운영	4461~8
회계	4471~5
요금	4481~90
계량기관리	4491~9
징수	4501~6
FAX	4509
시설과장	**4510**
수도기획	4511~6
시설	4521~5
급수	4531~8
누수관리	4551~4
소규모시설	4541~4
FAX	4559
정수과장	**4560**
관리	4561~7
시설운영	4571~7
시험	4581~8
정수	4591~8
FAX	4599

도서관평생학습본부

도서관평생학습본부장	**4000**
시립도서관장	**4050**
운영	4051~5
도서관정책	4081~4
시설	4061~6
정보	4041~3
사서	4071~9
FAX	0680
오창호수도서관	**4090**
사서	4091~113
상당도서관	4101~7
청원도서관	4121~8
오창도서관	4141~7
금빛도서관	4131~3
오송도서관장	**4160**
사서	4171~6,4164
FAX	0687
서원도서관	4181~9
흥덕도서관	4201~4
신율봉도서관	4221~3
강내도서관	4191~4
옥산도서관	4211~4
평생학습관장	**4010**
평생교육정책	4011~5
평생교육운영	4021~8
평생학습지원	4031~4
FAX	0679

청주고인쇄박물관

청주고인쇄박물관장	**4250**
운영사업과장	**4260**
관리	4261~5
시설	4271~3
직지사업	4281~3
직지코리아	3661~3
FAX	4269
학예연구실장	**4290**
직지홍보	4291~4
학예	4296~8
FAX	4299

푸른도시사업본부

푸른도시사업본부장	**4400**
공원관리과장	**4410**
공원행정	4401~7
공원관리 1	4411~5
공원관리 2	4431~6
녹지관리	4441~5
시민여가	4446~8
FAX	4419
공원조성과장	**2740**
공원정책	2741~3
공원조성	2751~5
녹지조성	2801~4
민간공원개발	2811~6
FAX	2819
산림관리과장	**2310**
산림경영	2311~6
산림환경	2901~5
산림보호	2321~5
산지관리	2331~8
산림휴양	2341~3
FAX	2349

청주시립미술관

청주시립미술관장	**2640**
관리	2641~5
학예	2651~5
FAX	2659

청주랜드관리사업소

청주랜드관리사업소장	**4860**
관리	4861~9
시설	4871~7
운영	4881~3
진료사육	4891~6
FAX	4899

차량등록사업소

차량등록사업소장	**4900**
등록 1	4901~12
등록 2	4921~36
차량세무	4941~55
검사	4961~7
특별사법경찰	4971~6
FAX	4979

행정전화안내

도청 : 88+XXXX
시외 : 9+지역번호+전화번호

브리핑룸

브리핑룸	3791~3
FAX	3799

공무원노조

청주시지부	0616

출입기자실

출입기자실	0870~83

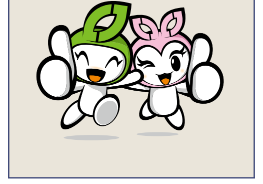

www.cheongju.go.kr 우) 28542 청주시 상당구 상당로 155

함께 웃는 청주 2019. 07.